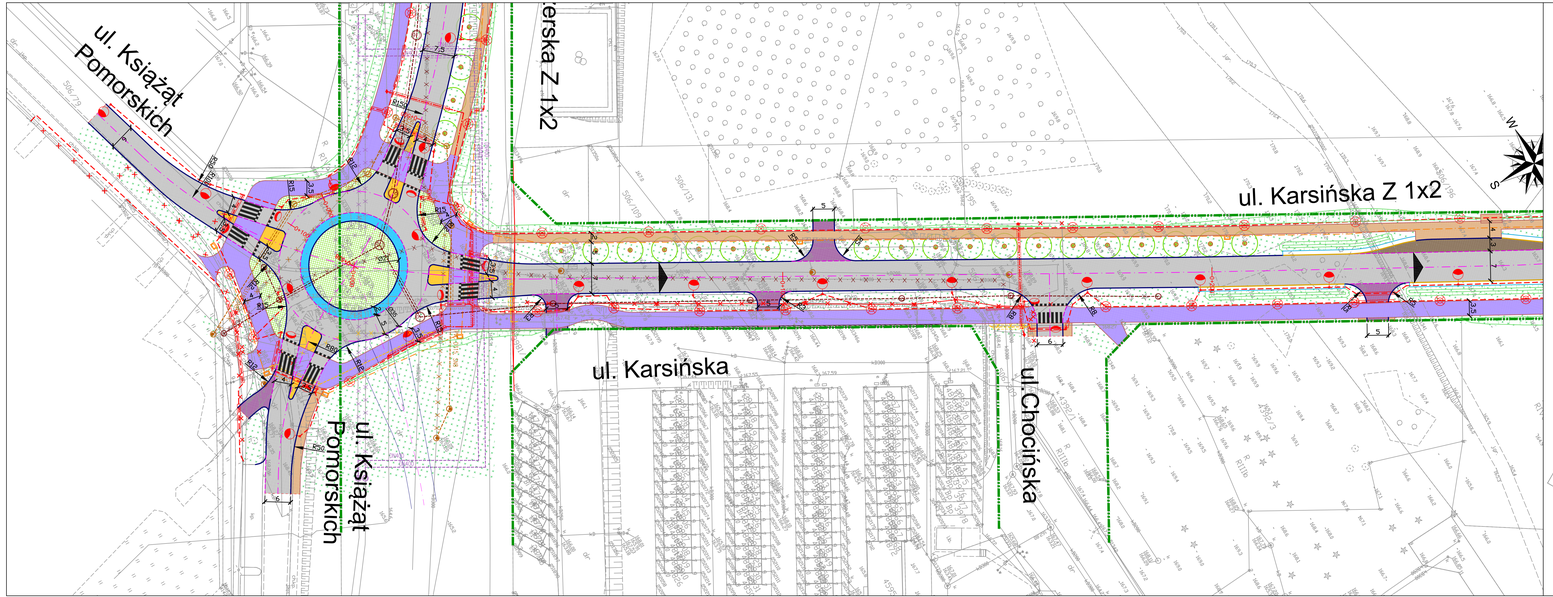

- MPZP
- OŚ DROGI
- KRAWĘŻNIK BETONOWY
- KRAWĘŻNIK BETONOWY WTOPIONY
- KRAWĘDŹ DROGI
- KRAWĘDŹ POBOCZA
- KRAWĘDŹ ZJAZDU
- OBRZEŻE BETONOWE – KRAWĘDŹ CHODNIKA
- OPORNIK – KRAWĘDŹ ŚCIEŻKI / SEPARACJA WZDŁUŻ ŚCIEŻKI
- GRANICA NAWIERZCHNI DROGOWYCH
- PŁYTKI Z GUZKAMI 30X30; PAS OSTRZEGAWCZY
- SPADEK POPRZECZNY
- SKARPY / ROWY
- JEZDNIA ASFALTOWA
- ZATOKA AUTOBUSOWA
- MIEJSCA POSTOJOWE – KOSTKA BETONOWA
- ZJAZD – KOSTKA BETONOWA
- CHODNIK – KOSTKA BETONOWA
- ŚCIEŻKA ROWEROWA – ASFALTOWA
- CIĄG PIESZO–ROWEROWY – KOSTKA NIEFAZOWANA
- ZABRUK – KOSTKA KAMIENNA 15X17
- WYSPA DZIELĄCA, BUFORY, ZABRUKI – KOSTKA BET.
- ISTN. ZIELEŃ DO ADAPTACJI
- PROJ. DRZEWO LIŚCIASTE
- PROJ. NASADZENIA ZIELENI NISKIEJ
- PROJ. TRAWNIKI Z SIEWU

- PROJ. OPRAWA OŚWIETLENIA ULICZNEGO ZE ŹRÓDŁEM ŚWIATŁA LED
- PROJ. OPRAWA OŚWIETLENIOWA DEDYKOWANA DLA PRZEJŚĆ DLA PIESZYCH ZE ŹRÓDŁEM ŚWIATŁA LED
- PROJ. OPRAWA OŚWIETLENIA PARKOWEGO ZE ŹRÓDŁEM ŚWIATŁA LED
- PROJ. LINIA KABLOWA OŚWIETLENIOWA
- PROJ. RURA OCHRONNA HDPE ø110
- PROJ. SZAFA OŚWIETLENIA ULICZNEGO
- ISTN. SŁUP OŚWIETLENIOWY Z OPRAWĄ
- ISTN. LINIA KABLOWA OŚWIETLENIOWA DO DEMONTAŻU
- ISTN. SŁUP OŚWIETLENIOWY Z OPRAWĄ DO DEMONTAŻU
- ISTN. OPRAWA OŚWIETLENIOWA ULICZNEGO DO DEMONTAŻU, SŁUP LINII NAPOWIETRZNEJ NA KTÓREJ JEST ZAMONTOWANA OPRAWA DO DEMONTAŻU WG ODRĘBNEGO OPRACOWANIA
- PROJ. LINIA KABLOWA nN–0,4kV
- PROJ. LINIA KABLOWA SN–15kV
- PROJ. MUFA KABLOWA
- PROJ. SŁUP LINII NAPOWIETRZNEJ SN–15kV
- PROJ. RURA OCHRONNA HDPE ø110/ø160
- ISTN. LINIA KABLOWA nN–0,4kV DO DEMONTAŻU (wł. ENEA Operator)
- ISTN. LINIA KABLOWA SN–15kV DO DEMONTAŻU (wł. ENEA Operator)
- ISTN. SŁUP LINII NAPOWIETRZNEJ DO DEMONTAŻU

- istniejąca teletechniczna linia kablowa ziemna
- istniejąca teletechniczna kanalizacja kablowa
- demontowana lub przekładana teletechniczna kanalizacja kablowa
- projektowana teletechniczna linia kablowa ziemna
- projektowane zasobniki kablowe
- projektowane zabezpieczenie linii teletechnicznej
- projektowany kanał technologiczny
- projektowane studnie kablowe SKO-2g

- PROJ. PROJEKTOWANA SIEĆ WODOCIĄGOWA
- PROJ. PROJEKTOWANE WODOCIĄGI W RURZE OSŁONOWEJ
- PROJ. PROJEKTOWANE ZAMKNIĘCIE WODOCIĄGOWE
- ISTN. ISTNIEJĄCE WODOCIĄGI DO LIKWIDACJI
- ISTN. ISTNIEJĄCE WODOCIĄGI DO UNIECZYNNIENIA
- PROJ. PROJEKTOWANY HYDRANT PODZIEMNY
- KOREK
- PROJ. PROJEKTOWANA KANALIZACJA DESZCZOWA
- PROJ. PROJEKTOWANE PRZYŁĄCZA KANALIZACJI DESZCZOWEJ
- PROJ. PROJEKTOWANA TŁOCZNA KANALIZACJA DESZCZOWA
- PROJ. PROJEKTOWANA RURA OSŁONOWA/OCHRONNA
- ISTN. ISTNIEJĄCA KANALIZACJA DO LIKWIDACJI
- ISTNIEJĄCA STUDZIENKA KD DO REGULACJI WYSOKOŚCIOWEJ I/LUB PRZEBUDOWY
- PROJ. PROJEKTOWANA KANALIZACJA SANITARNA
- ISTNIEJĄCA STUDZIENKA SANITARNA DO REGULACJI WYSOKOŚCIOWEJ LUB PRZEBUDOWY
- ISTN. ISTNIEJĄCA KANALIZACJA DO LIKWIDACJI
- RURA OSŁONOWA
- PROJ. PROJEKTOWANE GAZOCIĄGI NISKIEGO CIŚNIENIA
- PROJ. PROJEKTOWANE GAZOCIĄGI W RURZE OSŁONOWEJ
- ISTN. ISTNIEJĄCE GAZOCIĄGI DO LIKWIDACJI
- ISTN. ISTNIEJĄCA SIEĆ CIEPŁOWNICA DO LIKWIDACJI
- PROJ. PROJEKTOWANA SIEĆ CIEPŁOWNICZA
- PROJ. PROJEKTOWANA SIEĆ CIEPŁOWNICZA W RURZE OSŁONOWEJ
- PROJ. PROJEKTOWANA STUDNIA DO POŁĄCZENIA Z ISTN. SIECIĄ

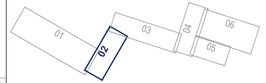

GC Infrastructure
81-212 Gdańsk, ul. Jabłowa Dolina 11a
tel. 58 554 66 74, biuro@gcinfrastructure.pl

Zadanie:
Budowa połączenia drogowego
ulic Kościerskiej i Gdańskiej w Chojnicach

Nazwa oprac.:
PROJEKT ZAGOSPODAROWANIA TERENU

Nazwa rys.: **PROJ. UZBROJENIE TERENU**

Stadium opracowania: **KONCEPCJA**

Nr proj:	042	Skala:	1:500	Nr rys:
Data:	01.2023	Nr rys:	8	02

Projektanci:	mgr inż. Zbigniew Grudzień	sprawdz. drogowa upr. nr PDM/0070/POOD/08	
	mgr inż. Daniel Przyborowski	sprawdz. drogowa upr. nr PDM/0147/POOD/14	
Opracowanie:	-	sprawdz. upr. nr -	
	-	sprawdz. upr. nr -	
Sprawdzający:	mgr inż. Mateusz Palimeris	sprawdz. w zakresie drogowym upr. nr PDM/0054/POOD/08	